朝鮮日報
朝刊
本紙朝夕刊二十二面

媾和工作決裂되면 制裁案强化實行

佛國의 制裁解除要求는 反對

英國의 伊에紛爭對策

【倫敦十五日發同盟】伊太利遠征軍의 軍事的侵略과함께 英國政府는 既定方針에 基하야 聯盟原則의 貫徹을 企圖하느냐 또는 機宜의 妥協工作을 受諾하느냐의 重大岐路에 當面하게되엿는데 이든外相은 十四日夜 다우닝街의 首相官邸에 볼드윈首相을 訪問하고 時局에 對한 方策을 數時間에 亘하야 協議하엿다 英國政府는 十五日 午前十時부터 열리는 定例閣議에서 愼重協議를 거듭한後 十三人委員會의 方針을 決定할터인바 大體로 既定方針대로 邁進하고 委員會의 基礎案에 基하야 代表이든氏에게 對하야 機宜의 處置를 取하도록 全權을 委任할것으로 豫想되다 時局에 對處할 英國政府의 方針이라고 解釋되는바는 如左하다

一、伊에兩國政府의 直接交涉에 關해서는 過大한 期待를 두는 伊太利政府는 遠征軍經費의 重壓으로 財政上 經濟上 相當한 難局에 當局하여잇스므로 面目을 損傷치안흘만한 講和案이면 무엇이나 首相도 決코 拒否치안흘터이라고 解釋되며 또 巴里試案當時와는 事情이 變化되엿스므로 國內與論은 講和案에 强硬히 反對하지는 안흘것이다

二、但 講和工作이 決裂에 歸할 境遇에는 下院의 支持를 바든 從來의 政策에 基하야 英國政府는 「制裁十八人委員會가 決定하는 一切의 處置」에 協力할터이나 聯盟規約第十六條 第二項에 基한 「兵力的制裁」은 佛國政府의反對로 實行할수업다고 보이는데 英國政府는 經濟金融上의 制裁案實行에 異議가업다

一、同制裁案의 效果는 過히期待할수업스나 制裁案을 擴大强化하는것을 示威하는것만으로 伊太利政府는 幾分穩健한 態度를 取할것이아닌가보이며 佛國代表가 制裁案解除를 要求할境遇에는 絶對反對할터이다

十三人委員會 十六日에開催通達

【쥬네브十四日發同盟】十三人委員會議長마다리아가氏는 十六日午後 十三人委員會를 開會하기로 決定하고 十四日午後 各代表에게對하야 招請狀을 送達하엿다

伊에代表間에서 『마』議長이居中調停

【쥬네브十四日發同盟】十三人委員會議長마다리아가氏는 委員會決定에 基하야 伊 에兩國代表間에 居中調停에 進出하야 十四日午後 爲先 聯盟會館事務總長室에서 에디오피아代表 마리암公使와 會見을 遂하엿다 會談은 아부놀事務總長도 參加하야 講和案에 關하야 協議를 進行하얏는데 席上에서 마리암公使는 直接交涉에는 異議가업스나 講和案은 어디까지 聯盟精神에基할것을 要求하엿다 마다리아가氏는 十五日午前 伊太利代表알로이지男의 到着을기다려 다시伊太利代表와 折衝을遂한後 十六日 十三人委員會에서 交涉經過를 報告할豫定이다

三國參謀本部會議 英海軍省서開會

新平和機構가確立될期間동안의 暫定共同戰線完成目的

【倫敦十四日發同盟】白耳義陸軍代表 폰레-느少將은 隨員을帶同하고 英佛白三國參謀本部會議에 出席하기爲하야 十四日午後 倫敦에 到着하엿다 이어서 佛國陸軍代表參謀次長갓드將軍 海軍代表軍令部次長아브리알少將 空軍代表副司令官뷔-르將軍도 隨員을 帶同하고 午後七時 빅토리아停車場에 到着하얏다 以上 佛白兩國代表를 마저 英佛白三國參謀本部會談은 十五日午前十一時半부터 英國海軍省에 英國軍令部長채필스中將 司會下에 開會하고 로카르노會議의 協定案第七項에 基하야 英佛白三國軍間의 相互援助案에 關하야 協議를 遂할터이다 開會第一日은 全體會議가 되고 第二日부터 專門委員會에 옴겨 陸海空各部分에 亘하야 各各 議事를 進行할 豫定이다 右會談에 伊太利政府는 마츰내 代表를 派遣치안코 英國도 亦是 國內與論의 反對에 鑑하야 갓까지 獨自의 態度를 維持하고잇스므로 參謀本部會議는 果然 所期의 效果를 거둘는지 疑問이라고 보히는데 新平和機構確立까지의 「暫定的期間」의 英佛白三國軍의 共同戰線은 今回의 會談에서 完成될것이다

佛、米兩大使 伊外務省訪問

【羅馬十四日發同盟】羅馬駐箚佛國大使 샴브랑伯은 十四日午後 伊太利外務省에 스비치次官을訪問하고 懇談을 遂하얏다 샴브랑伯은 十三人委員會의 議事方針에 對하야 伊太利政府의 意中을 打診한것이라고 解釋된다

戰捷機會를利用 에國의保護領化를企圖

通商上緊密한關係에비최여 外省、伊態度嚴重監視

【東京電話同盟】駐米에디오피아代理公使로부터 外務省에 達한公電에 依하면 伊太利軍의 進擊은 더욱 猛烈하야 二三日中에 最後의 運命이 決定되리라고 觀測되는데 伊太利政府는 이 戰捷을 利用하야 에디오피아에 對하야 相當히 過大한 要求를 提出하야 거이全領土를 保護領으로 化케할 模樣이다 다만 英國은 에짚트수단의 保障地를 가지고 또 靑나일의 水源地인 타나湖를 支配하고잇슴으로 伊太利의 今後 行動에 對하야 相當히 注目하고 監視的 態度를 取하고 잇슴으로 英伊關係의 惡化는 免치못하리라고 觀測되며 日本政府는 에디오피아 와의間에 修交通商條約을 締結하고 또 通商上相當히 緊密한 關係가잇슴으로 今後에디오피아에 如何한 形態의 政權이 出現하드라도 日本의 旣得權益은 充分保護하는同時에 弱小民族의 保護에 對하야도 充分考慮를 加할必要가잇다는 見解를가지고 嚴重히 伊太利側의 態度를 監視하고잇다

첸벌린元英外相 維也納서活動 그行動極히注目

【維也納十四日發同盟】볼드윈英首相과 親交잇는 元英外相서·오스틴·첸벌린氏는 全然非公式旅行이라稱하야 維也納을 訪問하고 十四日 슈슈니크墺首相과 長時間에 亘하야 會談을 遂한다음 빌데네크外相과 午餐을 함께하면서 懇談하엿다 會談內容은 極祕에 附하나 列國의 對伊關係를 正常으로 復歸케하려는 英國政府의 뜻을 體하야 첸벌린氏가 墺太利政府 首腦部의 意見을 探索한것이라고 觀測되는데 英國外交의 間接的對伊工作의 重要한 一部分을 構成하는 것이라고 解釋되는바 維也納駐在列國外交團의 視線의 的이되여잇다

佛紙特派員의 日獨同盟說

南洋의獨領島委讓?

【巴里十四日發同盟】우-블紙特派員 다부이氏는 쥬네브電報에서 日獨兩國間의 外交關係에 言及하야 如左히 述하엿다

日獨兩國에 同盟을 締結하엿다는 報道는 쥬네브에도 注視되고잇는데 倫敦에서는 同條約의 內容을 傳하엿다 右報道에 依하면 獨逸政府는 마르샬、마리아나、사모아 諸群島의 所有權을 日本 政府에 [illegible] 一劑이 엿다 [illegible] 政府가 곳 [illegible]에 對하야 植民地要求를 要求하면서 他方 日本政府에 對하야 植民地를 [illegible] 讓步하고잇는것은 주네브에서 不斷이 마라

選擧違反事件으로 犬養健氏身邊危險

【岡山電話同盟】岡山縣第二區選出政友會代議士 犬養健氏의 選擧違反事件이 擴大되여 同氏는 東京自邸에서 拘引되여 十五日正午 任意出頭의 形式으로 岡山地方裁判所에 出頭하야 北岡檢事로부터 嚴重取調를 바덧는데 同氏의 身邊은 자못危殆하다

宇垣總督 廣田首相과會見

【東京電話同盟】滯東中인 宇垣總督은 十五日午後二時半 首相官邸에 廣田首相을 訪問하고 渡東人事를 述한後 廣田內閣의 組閣祝辭를 述한다음 朝鮮統治의 情勢에 對하야 詳細報告하고 現內閣의 外地統治根本方針을 聽取한다음 이에 關聯하야 婉曲히 外地의 人事刷新에 關한 首相의 眞意를 打診한後 時局問題를 中心으로 一時間餘 懇談을 遂하고 同三時三十五分 辭去하엿다

訪問後宇垣總督談

【東京電話同盟】宇垣朝鮮總督은 十五日午後二時半 首相官邸에 廣田首相을 訪問하고 爲先 組閣에對하야 祝辭를 述한다음 朝鮮統治狀況에 關하야 詳細說明하고 다시 十一年度豫算及特[illegible]에 [illegible]하야 [illegible]을 [illegible]하고 [illegible] 同三時四十分[illegible]하엿다 會見後 宇垣總督은 大要 左와如히 말하엿다

今回는 [illegible]와 [illegible] 인사하러왓다 廣田首相에게는只今까지 朝鮮의 事情에 對하야 詳細한것을 말하지안하엿슴으로 [illegible]을 [illegible]하여두엇다 내가 [illegible]한다는말은 全部밋지안는 것이 조흘것이다 朝鮮에는 二十四、五日頃에 出發하려고 생각한다 [illegible]大將이 後任者라고 後任者가 決定되엿다면 가만히잇슬수업는데 朝鮮에關한 큰事業은 今國의 [illegible]에 [illegible]할는지 [illegible]할는지 될수잇는대로 [illegible]하기까지 決定하겟다 그 [illegible]의 內容은 말하기 困難하다

會見後廣田首相談

【東京電話同盟】廣田首相은十五日午後五時半 首相官邸에서 記者團과會見하고 宇垣總督과의會見顚末과 對鮮會策 其他에 關하야 左와如히 談하엿다

宇垣氏는 渡東한 機會에 人事次로 來訪하얏다 朝鮮의 一般統治狀況에 對하야 報告를 밧고 豫算問題를 爲始하야 朝鮮에 關係잇는 外交問題에 對하야 詳細히 말하엿다 進退問題에 對하여는 아모말도 업섯다 宇垣氏의 말은 十日쯤 滯在하고 歸任하겟다고 한다 自己의 보는바로는 宇垣氏가 朝鮮總督이 되지 五年이라는 歲月은 조곰도 길지는 안라고 한다 政府로서는 그대로 해주기를 바라고 잇다 其他의 外地長官에 對하여서도 任期가 길면 길사록 統治의 效果는 나타나는 것으로 이것은 英國의 殖民地統治方針을 보드래도 明瞭하다

四個師團의 復活이必要

小磯軍司令官談

【釜山電話同盟】去七日부터 五日間 召集된 新內閣最初의 軍司令官 師團長 會議로부터 歸任하는 朝鮮軍司令官小磯國昭中將은 今十五日午前六時半에 入港한 連絡船으로 上陸하야 小憩後 同七時半發 特急으로 北行하엿는데 棧橋貴賓室에서 말하기를

二、二六事件의 突發은 國軍에 對하야 一大痛恨이엿다 이것을 契機로 軍一致의 團結은 더욱 鞏固하게되엿다 아직 戒嚴令下에 異常한 緊張에 싸여잇스나 今回의 會議는 至極히 順調로 終了되엿다 그事件의 善後處理에 關하여는 目下 寺內陸相을 比롯하야 上部에서 銳意努力中이므로 我等은 다만 이를信賴하고 一意奉公을 全心할뿐이다 近來 蘇聯軍의 極東軍備는 더욱 充實하야 最近에는 國境線의 紛爭이 益益頻發擴大되는 情勢를 示現하고잇다 이에鑑하야 朝鮮軍의兵力은 現在 決코 充分하다고는할수업다 新年度以降에잇서 國軍의 各部充實은 當局에서 愼重히 硏究하고잇스나 自己一個人의 생각을말하면 最近에 廢止된 四師團의 復活을 實行할 必要가 잇다고思한다

佛大部隊進駐開始=獨逸의라인란드占據에異常한衝擊을바든佛國은急遽二十萬의大部隊를獨佛國境線에集結하얏는데 寫眞은 스트라스부르駐屯中의佛軍砲兵隊와騎兵部隊

共軍의進路따러 北中形勢는變化

共產軍移動의新意義

(6) 李元坤

西北共產軍의 山西進出目標가 部邊에 在한지 또는 그間에 蘇聯의 極東政策과 一脈相通하는 무엇이잇는지 그것은 吾人의 可知할바 아니다 우리는 다만 現存한 事實그自體가 日中、한거름 나가서는 日滿蘇中極東政局에 如何한 結果를 誘致하고잇스며 또는 誘致할것인가를 考察하여보기로하자

最近北中通信에 依하면 「共產軍七千은 綏遠南方二百中里의 淸水河에 侵入하엿고 他의 一千은 包頭를 距하기 十中里되는 地點에 出現하엿다」한다 이 事實은 西北에 進出한 中國共產軍의 主力이 今後에 發展할 새로운코ー스를 指示하는것으로 (一)萬里長城을넘어 올도스砂漠을지나 五原、平原을거처 陰山山脈을넘며 外蒙에至하는것과 (二)包頭方面으로부터 內蒙古로 至하는것과 (三)平綏線에沿하야 東으로 察哈爾方面을거처 河北으로 進出하는 三個의 進路가 되다

◇

前者의 第一코ー스가 實現되면 中國共產軍多年의 懸案이든 「國際線」가 開通되여 中國共產軍은 蘇聯 新疆 外蒙과 有機的 聯絡을 갖게 되는 同時에 蘇聯 外蒙의 滿洲國에 接한 國境線과 聯하야 滿洲國을 馬蹄形으로 包圍하는 結果를 現出하게 될것이다 이것은 蘇聯極東政策에 一層의 力을 加하게 되는것으로 滿洲國의 西南國境에 對한 防禦線이 延長되므로 外蒙의 東南國境線은 去益强化될것이다 一九三五年六月부터 同年十月까지 滿洲里에서 開會되엿든 滿蒙會商以來 接觸하야 勁敵하는 滿蒙國境紛爭事件과 이에並行하야 海參威로부터 滿洲里까지의 滿蘇國境線上에서 끗치어지 發生하고잇는 滿蘇兵의 衝突事件으로 日滿對 蘇聯의 國境事態는 刻刻으로 險惡의 度를 加하고잇는 이때의 共軍의 北進은 滿洲國國境에 새로운 脅威를 더하는것이 될것이며 蘇聯國境防禦陣에 援軍을 더하는 結果를 齎來할것이다

◇

萬一에 그第二코ー스인 內蒙進入이 實現되면 綏遠 察哈爾兩省이 共產軍의 「가나안」이 되면 滿洲國은 國防上 綏察兩省의 赤化를 그대로 傍觀치안흘터인즉 이로 冀東 冀察政權과 防共戰線이 實現되여 한동안 停戰區域으로 其後에는 現存한 冀察政權이란 綏察形態로 冀察政權을 籠絡하여온 北中天地는 「赤化의 防人地域」으로 化하지안흘가 하는 憂慮도 全然업다고는 斷言할수업다 여기서 日滿軍當局에서 提唱하는 日中赤化共同防衛와 冀察政權에 對한 積極的 援이 實際 問題化하고잇는것이라할것이다 그러나 中國側의 이에對한 見解는 어떠한가? 그것은 胡適氏의 말과가치 「日本軍人이 提唱하는 華北 共同防共의 要望은 다만中國人의 對日敵對心을 增長할뿐이오 도리혀 一般人民의 共產黨에 對한 同情을 增加할」과 申報記者의 말과가치 「赤化共同防衛」는 北中을 ××軍隊의 自由에 맛기는 것이라는 印象을 주고잇스니 萬一 이코ー스가 實現된다고 하면 關係政府當局은 冀察政權은 그리고 滿洲國은 如何한 態度를 取할것이며 이三者는 共產軍을 中心으로 如何한 關係를 맺게될것인가?

◇

第三코ー스와 關聯하야 萬一에 第三코ー스인 河北進出이 實現된다고하면 北中에 如何한 結果를 齎來하게 될것인가? 勿論 河北과 滿洲國間에는 冀東政權이라는 中間的 緩衝地帶가 잇슴으로 滿洲國에 對한 直接脅威는 多少 減少될는지 모르되 河北이 赤化勢力圈內에 들게된다고하면 그것은 곳 滿洲國을 前記한 바와가티 馬蹄形으로 包圍하게되므로 國防上 至大한 脅威를 感하게될것이다 그리고 中央政府는 如何한 態度를 取하게될것인가? 共軍의 山西進出로 南京政府는 이미 十萬의 中央軍을 北上식히는 一方 蔣介石氏가 親히 武漢을거처 西安에 赴하야 防共에 關한 軍事會議를 開催치 안헛는가? 이것으로 보아 그後에 올 事態는 大體로 두가지로 豫測된다 赤化共同 防衛가 成立 되거나 그러치 안흐면 冀察、山東、山西까지 中央軍의 勢力圈內로 入하거나 兩者中 하나일것이다 萬一에 中央軍이 冀察政權의 直接勢力이 미치는 地域內를 犯하게 되면 滿洲國과 南京政府와의 接觸面이 接近케 되므로 그結果는 北中을 中心으로 再次 滿中兩國의 軋轢을 激化하지안흘가 觀測된다 共軍은 이미 山西로부터 北으로 進路를 轉하엿다 그대로北으로 向하야 外蒙에로 進할것이냐 東으로向하야 北中으로 進出할것이냐? 今後 共軍이 가는곳에는 무서운陰影과 危險이 따르는것갓다 (完)

□時事漫畫=「때려야 한다」「달내야 한다」고 야단법석하는 동안에 벌서 먹을것은 다먹엇소

人事·集會

◆李允稙氏(開豊郡守)赴任人事次來社

夕刊後市況 十五日

◆大阪 堂島 期米◆

大新	七四八〇	(二〇高)
新甫	一五一八〇	(不變)
日產	六八二〇	(三〇高)
東新	一二九二〇	(一〇高)

◆橫濱 生系 後引◆
當限 七四六〇〇 先限 七四〇〇〇

◆福井 人絹 後引◆
當限 六一三〇 先限 五九四〇

早稻田大學"校外生"募集

二十五萬의 獨學青年에게

그 敎科書(講義錄)第一號를 目下續續發送中이다

마음은 獨學에 잇셔으나 그러나 아즉 이 完璧의 獨學機關이 잇는것을 아지못하엿든 諸君은 今日即時로 內容見本을 請求하야 詳細한것을 아시라

中等學校程度

講義	月謝	期間
中學講義		前期後期各一ケ年
商業講義	月一圓	一ケ年半
高等女學講義	月一圓	一ケ年半
電氣工學豫備講義	月一圓	一ケ年

專門學校程度

講義	月謝	期間
政治經濟講義	月一圓二十錢	一ケ年半
法律講義	月一圓二十錢	一ケ年半
文學講義	月一圓二十錢	一ケ年半
建築講義	月一圓三十錢	一ケ年半
電氣工學講義	月一圓三十錢	一ケ年半

右의讀者는모다本大學의校外生으로待遇하야다음의特典을附與함

特典

一、校外生은모다 指定한帽章、서ー지、襟章等의着用을許可함
一、學科의 質問、作文의添削、個人相談其他獨學에關한一切質問의自由
一、修了後는 特別考查를經過하고 本大學專門部에入學할수잇슴
一、各地에開催되는 本大學巡廻講演及校外生大會에出席하야 本大學總長其他諸敎授의 講演을 聽講할수잇슴

詳細는內容見本에依하야아시라

內容見本

內容見本을請求할때는반듯이 要求하는講義錄을分明히쓸것

申込所 東京·牛込 早稻田大學出版部 振替東京一一三三·電話牛込三三四五

同窓兒童들이合作 朝鮮兒童을打殺
樋口小學校水上共濟會寄宿舍에서 大阪서發生된戰慄할慘事

【大阪】 시내항구육조통(市內港區六條通一丁目)에잇는사립통구소학교내 수상공제회 기숙사(私立樋口小學校內水上共濟會寄宿舍)에서 지난십사일에 조선아동이맛자사건이 이러나 일반사회에 여론이 비등하고 잇는바 듯는바에의하면 그내용은 다음과갓다한다 수상공제회기숙사는 일정한주소가업시 수상에서 로동하는자의 자제들을 맛터 교육식히는곳이다 동사에서 지난십삼일 오전륙시반경에 요모등원모도(要藤原モト)(五七)가 기숙생을 일으키려고 돌아다니든중 동교 일학년교실의 가침실(假寢室)에자는 항구이조통 일정목대덕조부선석부 김만두 차남일학년생 김성필(金成弼)(八)은 이불속에깁히 덥허쓰고 일어나지아니함으로 이상히 생각되야 이불을헤고본즉 의외에도 김소변은 무참하게도 절명되어잇스므로 이에놀라 곳축항서에 급보하엿든바 산근사법주임(山根司法主任)과 중도경찰의사(中島警察醫)가 출장하야 검사한결과 타박상(打撲傷)으로서 뇌진탕을 일으켜 사망된지 십시간을 경과하얏다고 진단하고 동서에서는 즉시 시체를해부하기로하얏스며 학교내에서 일어난일인만큼 신중히 취조를시작하야 동원요모와 동실기숙생 십여명을 소환취조하엿든바 의외에도 기숙생의 입으로 전률(戰慄)할아동간의사건이 폭로되야 당국자를 놀래게하엿다 취조의 결과를 종합한다면 십이일오후륙시경에 동침실에 이십여명이 취침전에 집합하엿든바 그중에 축항남소학교(築港南小學校)고등일년 회천산남(假名)(一三)의 잉크병이 업서젓슴으로 아동중 화정외 척, 필영이 김소변을 구타심문하엿스나 김소변은 절대부인하얏스므로 쇠줄을 가지고 김소변의 수족을 결박하야 목각이 넘는 큰 나무에 매여 달고 경찰관이 심문하는것가티 못매질을 하야가면서 심문하매 무참한 매질에 김소변은 참혹히 기절하얏스므로 과연 어린 마음에도 겁틈이나서 그중에 한소변이 냉수를갓다가 김소변의얼골에 떠부어서 김소변은 겨우 숨을쉬게되매 그대로 김소변을 이불속에 눕히여두고 일동은몰은는모양을하고 벼개를 나라니하고 칠숙을하엿다한다 떠옥동서에서는 미성년자범인으로 취조한차제로 보호자급학교에 아동들을 인도하고잇스나 동교에서는 이소동으로 동일은 휴교를 하고잇다고한다

全朝鮮"어린이" 五月三日總動員
朝鮮어린이날中央準備會에서 各地에計畫書發送

어린이는 물론 어른까지도 손꼽아가다리든 오월첫공일(오월삼일) 어린이날을 압두고 금번은 예년이상의 성황을 기코저 일반사회의 열렬한 원조아래동준비회에서는 그준비에 분망중이라함은 기보한바와 갓거니와 전조선방방곡곡에까지 성황을이룰"어린이날"동원계획의 대요가 작정되여 각지방에 전부발송되엿다는바 만일 그통지서를 밧지못한 지방에서는 신문에보도되것을 참고하야 실행하기를 바란다하며 준비에관하야 문의할일은 직접 경성경운동팔십팔번지 조선"어린이날"중앙준비회로 문의하기를 바란다 한다

오는오월 삼일에압서서 일반소년의 기분을 일층 모다서 질거웁게하는동시에 여러가지준비에 노력하고 그날에는 선전(宣傳)과 집회(集會)와 기행렬(旗行列)과 원유회(園遊會)와 옥외집회(屋外集會)등으로 전조선어린이들의 기세를 올리기로하엿다 그리고 오월삼일의 전후에는 어린이들에게대하야 특별히 평소보다도 언동(言動)을 조심하야 아모조록 질거웁게 하여주기를 일반부형에게 바란다한다

九十翁行方不明

부내봉래정(蓬萊町)사정목 일백륙번지 박천보(朴千甫)라는 여든아홉살된 로인은 십사일오후 세시경 원서정(苑西町)팔십오번지 그의딸박씨(朴氏)의 집을다니러갓다가 도라오다가 길을일흔는지 집으로는 도라오지를안음으로 그가족들은 곳서대문경찰서에수색원을 제출하는한편 그외 행방을찾는동이라한다

滿洲國의家畜增殖 三十個年計畫樹立

【大連十五日發同盟】 만주국내의 소, 말, 양등 가축의수는 배의 의계획에 호수, 양의증식을도모함미암아 만주사변전에 비교하야 약반이나 줄어서 오날만미메가되야가 어거되엿슴으로 만주국정부에서는 몽정부(蒙政部)와 실업부(實業部)와 협력하야 가축을 배로늘리기로 되엿든바 만철에서도 가축증식은 만주국발회 일통만이 필요로 만주국정부와 협력하야 삼십년동안에 말일백만머리와 양일백만머리를 증식식힐계획을 세우고 방금 학회구체적 방법을 연구중이다

紳士"雀黨"檢擧

십사일오후아홉시경에 시내청진정(淸進町)일백이십사번지 청진구락부(淸進俱樂部)에서 박봉일(朴鳳一)(三五)(假名)등 열두명의 신사들이 마작도박을 하고잇다가 소관종로서원에게 발견되여 검속되엿다

釜山↓京城間을 單身走破한 李龍白君

釜山에서京城을 四十四時廿分에走破
自轉車選手李龍白君의記錄

일본의한국로서 국제올림픽자전거선수선발구주예선대회(國際自轉車選手權豫選九州地方大會)에 조선선수로서 오축출로 출장한 배재고보 리용백(李龍白)(一九)군은 십이일오후구시 구주일본경기장(九州日本競技場)에서 전일본도시대항경주(全日本都市對抗競走)에 그곳의 명창석을 돌파하여 영애 일착(一着)을 하엿고 번외(番外)선수 경주(一萬米競走)에는 일착하엿스며 올림픽예선 선발경주에 잇서서는 륙십주에서 앞호로 불과세바퀴를남기고 앞갓게 도중도(途中)하야 소원을이루지 못하엿슴으로 본보를통하야 이미보도하엿거니와 동군은 자전차로 귀국도중에 경부선각연선에잇는 본보지국(本報支局)후원아래 십사일 오전아홉시에 부산부산진지국앞을떠나 십오일오후 다섯시이십분에 경성본사앞에 도착하엿다 그리고 경성에서 수원까지는 경성선수인 엄복룡(嚴福龍)군외 상업의 임공(任公)군외 삼사인이 동행하야 그리고 경성까지의 소요시간은 사십사시간이십분이란 놀나운긔록이엿다

사람을꼬이는봄 접나간어린이와 노인
날세가따듯하자 붓적늘뿐

따뜻한 봄날씨가 돌아오자 나가는 집을찾지못하고 거리에서 헤매여 경찰의보호를 밧고잇는 아해들의수가 날로느러가니 어린아해를잇는 가정에서는 특별히 주의할일이다

시내봉익정(鳳翼町)팔십번지파 태영의맛딸 정희(丁姬)(四)는 십사일오후 다섯시쯤되어 집을나간후 도라오지안허 소관종로서에 수색원을 제출하엿고 이밧게도 동관내에 남자아해 네살먹은것하고 일본내지인거진아해와 동대문서관내에 네살쯤되여 보이는 거지아해의 집일흔아해들을 보호중이라한다 그리고이것은 정신병자아해가 아해는아니나 역시 집을나간채 도라오지아니하는 로인이가잇다 시내루하정(樓下町) 십팔번지 김수남(金壽男)의양부 유도신(劉道心)(六七)은 정신병자로 십사일 오후여덟시경에 집을나간채 도라오지안흐며 자살의념려가잇다고하야 소관종로서에 수색원을 제출하엿다 한다

朝鮮辯護士試驗

조선변호사(辯護士)시험 규측에 따라 보하는 소화십일년도 조선변호사시험 긔일과 잇장소는 십사일 관보로 다음과가티 발표되엿는데 수험지원자는 오는 칠월삼십일까지에 소정의 서류를가추어 경성부 법무국(法務局)에 출원하면 된다고 한다

一、筆記試驗期日 八月二十五日부터 二十八日까지

一、口述試驗期日 九月上旬頃

一、試驗場所 京城府光化門通府內 法學專門學校

朝鮮의空中"택시"

【東京電話同盟】 경비행기(輕飛行機)를 보급발달식힐 목적으로 얼마전에 해외동포(海外同胞)가 제일호긔를 만들어 동경항공수송회사(東京航空輸送會社)에 거저발여주어처음되는"에야택시"(空中택시)를 실시한 제국비행협회(帝國飛行協會)에서는 이지음다시 두개의 해외동포호를만들게되엿음을 정식으로 발표하엿다한다 그하나는 조선호(朝鮮號)로서 십현, 이십전의 표준하의모으로 사인승경비행기를 맨드럿는데 안정되는대로 조선비행학교장신용욱(朝鮮飛行學校長 愼鏞項)씨에게 거저발려주어 조선서의"에야택시"를 만들작정이라고한다

先生에게詰責듯도 教室에侵入放火
義州私立養實普通學校의 十五歲劉少年犯行

【義州】 의주읍내 (義州邑內)사립양실보통학교(私立養實普通學校)직원실에서 지난십사일 밤여덟시반경에 불이난것을 부근사람이 발견하고 껏는데 경찰에서는 방화한것으로 인정하고 취조에착수한바 십오일그범인으로서 그학교 륙학년생도유황규(劉黃圭)(一五)를 체포하엿다 그는 십사일수업중에 무단히외출하얏다가 선생에게 꾸지람을듯고 이에원한을품고 밤되기를 기다려 솜가지와 석냥을 가지고창을뚤고 들어가서 먼저오학년의 교실에 방화한다음 도직원실책상우헤 책을쌓코이에 불을노흔것이 판명되엿다 한다

納財,冠帶,坐向等 迷信的時表를省略
陰曆과陽曆을併用立案한 學務局案의骨子

조선의 민력개정은 금번학무에 우원총독의 지시에의하야 학무국에서 립안중인데 대체로 지금까지의 양력과음력을 가리어서 최근의민정과 문화의 향상에 따르도록 하는것을 주안(主眼)으로하야 다음과가튼점을 개정의 골자로 삼엇다

一、축제일 국긔게양에 관한사항 국제명절의 의미에서 특해군기념일 시정기념일도 기입할것

二、일출입(日出入)과 일남중(日南中)을 기입할것 인천(仁川)을 표준으로하야경성(京城)대구(大邱)부산(釜山)목포(木浦)평양(平壤)신의주(新義州)원산(元山)웅긔(雄基)등팔개소의 순일(旬日)마다의 일출입(日出入)을게재함

三、구력의일차(日次)를월령(月齡)으로 고치고 일출과 일남중을 기입할것 음력을폐지하고 농어민 일반생활에 상당한 관계가잇는 일출입 일남중월령과 삭망(朔望)등 달의운행을 상세히기입함

四、만조(滿潮)시각을기입함

五、어업(漁業)과 림업(林業)에 관한 사항을 기입함

六、오행(五行)이십팔수(二十八宿)십이직(十二直) 구궁(九宮)을 제함

七、편의상 강수량평균 풍속(風速)온도등을 새로기입함

八、납재(納財)계상(啓上)의시각과 관대(冠帶)의 시각과좌향(坐向)을제함

전기한미신을 표준으로한 사항은 세금가튼것을 징수하기에 나뿐영향이 잇슴으로 이것을 삭제함

三春花節의吉辰 視察과行樂"二鳥"案
大阪과博多에는產業博覽會가方酣
申請殺到！失期를勿恨！

第二回日本內地 產業視察團員募集

본사에서는 작년중에 본보창간경사를 기렴하는 사업의하나로 산업시찰단을조직하야일본내지의 선진도시들의 산업상황을 시찰하게된결과 각방면으로 참고와실익이 만하서 우리상공업자들의 격찬을 바덧든바 본사에서는 뜻잇는이사업을 본사의년중행사로 만드러해마다 이것을 결행하기로하고 금년에도 일반상공계로부터 유지자를 모집하야 꼿피는 시절화창한봄날을 리용하야 시찰과 행락을겸한 가족적려행을하기로 되엿다

금번의 시찰도 역시작년에 준하야 동경,대판,명고옥등 대표적 대도시는 물론이요 특히조선과는 밀접한 관계를 가진것뿐아니라 일본공업(工業)의 중심지대가되여잇는 구주(九州)지방을 가입식힌것이 금번의 특색일것이다 한만아니라 일행이 이십일동안 시찰할예정중에잇는 대표적 대공장들은 개인은 물론 단체에잇서서도일반단체에는 공개치안는공장들도 본사의특별한 주선으로 유감업시 시찰하게되엿스며 특히일석이조(一石二鳥)의수확이될것은 방금 구주박다(博多)와대판서는 각각대규모의 산업박람회를 개최하고잇든중이라 이것도 남김업시 시찰할것임에 일반상공업자는 다시못만날조흔기회로 볼수잇을것이다 방금도약하고잇는 여명기인 우리산업계에 잇서 중대한 사명을 두엇게에매고잇는 우리상공업자들로서는 하로한시라도 남보다 선견(先見)을 가저야함것은 물론이요 한시라도 업무의 혁신과유리한 공업가판의 창설과 개척은 시각이 급한 긴박한사명으로 이를 위하야에는 선진 산업계의 실정으로 충분히 시찰 음미(吟味)하야 실제 경영에 리용함은 무엇보담 현명한 계책으로 금번 본사의 이계거는 이방면 유지자로서는 절호한찬스일것이다 단원모집의 마감기한은 오는사월이십일까지로 방금신청이 답지하야 벌써 정원을초과할 현상에잇스니 뜻잇는분은기한안에 신청을속히하야 후회를 맛음이 조흘것이다

規 定

一、目的 日本內地商工業의 現狀視察을 目的으로함

一、視察地 博多、熊本、別府、神戶、大阪、奈良、名古屋、東京、日光、橫濱、京都等

一、期間 四月二十四日京城出發、五月十三日京城歸着(二十日間)

一、團員 三十人以內

一、旅費 金二百五十圓(汽車二等、夜間旅行寢臺旅舘一流)

一、資格 商業家、事業會社幹部、工場經營者、農水產業者

一、起點 京城을起點으로함

一、申込注意 四月二十日까지 金五十圓을添付하야 本社庶務部로申請하되 殘額은 出發前日까지完納함을要함、事情에依하야 參加를取消하는境遇라도 先納金은返還치아니함(團員人員이定額에超過時는 抽籤으로決定함)

德島、朝鮮、滿洲에서 大規模鑛山詐欺
十五日夜本町署에被捉取調 被害額이數萬圓?

십오일 오후아홉시경에 시내본정서(本町署)사법계 령목(鈴木) 오(吳)두형사가 시내 리태원정(梨泰院町)이백이십오번지 조칠(趙七)의 집에잠복하고잇는 대광산사긔범(鑛山詐欺犯)이 체포되엿는데 그는 덕도현(德島縣)출생으로 일정한 주소가 업는 하내충지(河內忠治)(三二)이라는사람으로 수년전부터 일본내지와 조선과만주를 겹처서 고지현산업과장(高知縣產業課長) 정상충장(井上忠藏)등 얼토당토 안흔 명함을 백여가지고 단이면서 고관대작을 자긔의 친구라고 호언하여가면서 각처에서 수십회의 광산사긔를 하고단이든 자로서 본정서에서는 작년부터 려건에 수배를 하여오든 범인인데 그피해액이 수만원에달한다고한다

金堤事件送局

전라북도금제군만경면(全北金堤郡萬頃面)에작년여름이래에 동지거주리양주(李楊珠)(三六)외 수명의남녀가 비밀결사를조직하야불온한일을 게획중인것을 탐지하고 김제서(金堤署)서작년십이월이십삼일에 일제히 검거하야 그래엄중취조중이엿섯는데 근일에 취조는 일단락을 지어서 주모자인리양주외칠명을 일건서류와 함께 송국하리라한다

"密輸新派" 이건,電球密輸라나

작년구월 조선내에 전구수출(電球輸出)을 통제하는 법령이 실시된후 처음보는 전구밀수출사건(電球密輸出事件)이 시내룡산서관내에 나타낫다 ─ 시내신당정(新堂町)삼백오십삼번지 흑판전구제작소(黑坂電球製作所)의 전구판매외교원 고전철태랑(高田鐵太郞)(三)은 강긔정(岡崎町)십팔번지에서 전구제조업을하고잇는 박봉철(朴鳳喆)(三)을 얼마전부터 동업관계로알게되자 전구갑이 조선내서보다 비싼 만주방면에 밀수출할게회을 세우고 전구고전이란자는 흑판제작소에서 전구만주수출허가표 (電球滿洲輸出許可票)를 훔처내여 박봉철이가만드는 전구를무모하야가지고 여러차례에 약일만개나 밀수출을하야 폭리를보고잇든것이 드듸여 지금엄중한취조를밧고잇다 되여 룡산서원에게 탐지되바 하며 사건의진전은 자못흥미와 주의를 끄는바만타고한다

旅客機枇峴에不時着

【遞信局着電】 십사일오후네시륙분 평양을 떠나 대련(大連)으로가든 려객긔는 도중에악긔류(惡氣流)를만나 오후여섯시삼십분 평북비현(枇峴)으로부터 약삼킬로가량되는 삼교천(三橋川)천변에 불시착륙하엿는데 마침 승객은 업서 긔체와 승조원도 다행히 무사하야 곳 대련으로 출발할 예정이라한다

妓樓에竊盜

십사일오후네시경에 병목정(並木町)팔십이번지의오호 영화루(英和樓)에 절문사나히가 놀려와서 접대부 ... 록(綠)이라는 색씨를 다리고 놀다가 그색시가 아래로 나려간틈을타서 서색시방에잇는 「다이아몬드」반지한개 팔뚝시계 한개와 기타합계칠십원가량 어치를 절취하야 그만 종적을 감춘것을 발견하고 곳소관 병목정(並木町)파출소에 계출하야 이래그가 떠드리고간 전등등을 증거로 영수증등유일의 증거로 행방을 수사중이든바 십오일오전시경 현저정(峴底町)오번지의오칠호 자기집에서 잡지고잇는 김종의(金鍾義)를체포하야 본정서(本町署)에서 취조한결과 그범인으로 판명되엿다 절취한 물품은 전당포에넷코(?)술을사먹고 도라다녓다고한다

大阪着名問屋案內

夏物洋服品揃 羅紗製品 卸問屋 限商店生地見本相場表進呈 大阪市谷町一 石尾仁本店

春夏 メリヤス製造卸 卸商店에限하야現物時勢表進呈 大阪市上本町中央通り 專門 濱岡商店

ズボン 作業服 ワイシャツ 製造卸 申込次第相場表送呈 大阪市東區備後町四丁目心齋橋筋 青山被服大阪店

鋸製造 大工道具 大阪市 武村製作所 電話東八二一六番 振替大阪七四七〇

現代的趣味에最合하고 一般에好評 ステッキ パイプ 卸商 大阪市東區北久太郎町四丁目心齋橋筋 井村友三郎商店 電話船場三六七八・振替大阪三一八九〇番

諸金物 木手器具、建築金物 理髮器具、家庭金物 卸問屋 (同業者에限하야定價表送呈) 大阪市南區安堂寺橋通一丁目 正直第一主義 大野合名會社

勞働 セーラー 乘馬ズボン 其他小倉服一般 洋服各種 製造卸 (商店에限하야見本價額表送呈) 大阪市東區平野町二丁目三〇番地 若原重商店

高級別誂注文 品質은立派하고責任保證付 ◇見本送呈(申込은大阪에) 二十圓부터 三十五圓까지 別誂注文合服折衿三揃 十八圓부터 三十圓까지 別誂注文合オバコト 既製品 セビロ 十一圓、十二圓半、十五圓 オーバ 九圓半、十圓半、十二圓 特約店募集 創業明治二十八年 大阪市谷町一ノ一四 羅紗問屋 京城府櫻井町一八一ノ三〇 正司憲商店 京城支店

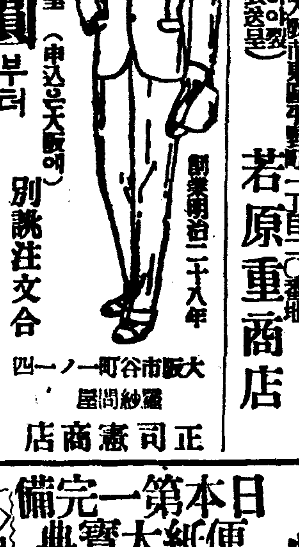

製法 日.英.米.加.愛蘭專賣特許 有馬靑山太繩三醫學博士創製

免疫元 エーオーアー 아ー오ー

結核

AO의治療的應用 肺結核、眼科結核、腹膜炎 皮膚結核、外科結核、泌尿生殖器結核、喘息等

特히肺結核의初期及眼科的結核에卓効잇슴은 이多數醫學大家들의實驗報告로써確實하다

AO의豫防的應用 潛伏結核、淋巴腺腫、虛弱體質、結核疑症等

特히腺病質並結核의疑心잇는學生과兒童에對하야서는꼭接種을試驗하야서發病豫防、體質改善을 圖謀하기를바란다

AO의診斷的應用 治療를兼한無害한診斷法

解說呈上

大人用 一管... 小兒用 一管...

發賣元 大阪市東區北濱四丁目 須美商店

副業本業 自宅で儲かる

◎專屬製造者募集 가장安全確實히된다

○最少의資本으로一家安全하게되는副業産業 ○遠近不問하고副業又는本業으로靑年女子에게도便利하게되는年中無休永久계속 ○製品은本店에서永久取引함 ○素人도可하니 ... ○見本及案內書無代進呈함

大阪市東區元町四丁目 マルハマ紙工業所 電話西六二一四〇番

キンシミルク
긴시미루구

發見元 東京 港見山陽堂

日本第一完備 便紙大寶典

便紙라면 무엇이나 다 안다

特別景品附大特賣!!

◇組合式과新案辭典式의長點을取入하야논 ◇新時代에適合한 新講義를한無比의 名著

本書는便紙講習會가十數年間苦心研究의結果、編著된最新式考案의 理想的片紙講義요 書典임으로一次本書를得하면아무리便紙를잘못쓰는사람이라도마음대로片紙를적고 即席에서쓰게된다 便即本書는實備文의初步부터說明하야片紙文의法則▲日用文▲商用文▲候文▲業書文▲口語文▲男女間相愛의便紙▲節候의便紙▲其他모든便紙쓰는法과數百의文例를揭載하야親切히講述한實로便利無雙한寶典

定價二圓인대 大特價壹圓四拾錢

二大附錄添付 第一附錄(四版印刷) 日常證書字辭典 第二冊附錄(四六判) 百般願屆書式(一名代書人無要)

「朝鮮日報」愛讀者라고明記한後「これは便利だ」의注文者에限하야普及上大宣傳을爲하야特別景品一個式無代進呈함

大景品

無代進呈 流行型腕卷時計形寒暖計

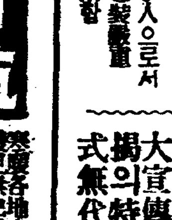

實物縮寫

●此特別景品은一箱子入으로서 ●注文書와同封包裝함 ●小包郵便으로送附함

積文堂書店 東京・麴町・九段三 振替東京一五〇四四

一穗五百粒

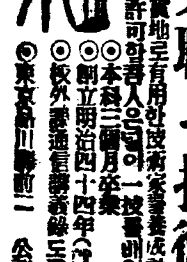

◎失職은技術家에업다

◇本校는實地로有用한技術家養成目的、學力年齡을不問하고通信으로入學許可함 ◎本科三個月卒業 ◎創立明治四十四年(入學紹介、學則送付) ◎校外通信講義錄도發行함

東京寫眞學校

商標 千 고초가루 壽

金千壽商店製粉部

時價表請求하시면 送呈하겟습니다

京城版

白忠基兄弟의特事

시내 남미창정에잇는 공옥보통학교(攻玉普通學校) 제이회 졸업생 백충긔(白忠基) 백홍긔(白弘基) 백원긔(白元基) 형제는 졸업기념으로 모교에 피아노한대를 기증하엿다하는데 학교관계자 각학부형은 감사해 마지안는다고한다

臨室扶斯 豫防注射實施 豫定人數半數未滿

龍山、西大門兩署의管內는成績이不良

失期치말고注射를마즈라

작년은 례외로 장질부사환자가 만히 발생하여 경성이 정엽해도 시민 병명을듯게된것도 이때문 이어서 경성부에서는 사월말일 부터시내에 삼사만명 한정하고 대대적으로 예방주사를 하기시 작하엿는데 실시일까지 룡산경 찰서와 서대문경찰서 판내에서 약십사오만명을 주사할 예정이 엿스나 그동안비가 온날도여러 날잇슨관계로 그중의 삼분의일 내지 사할오부가량밧게 주사를 못하엿스리라고 보고잇다 대략 으로보면 주사성적이 불량한것 은아니나 작년중에 병마가발호 하엿든관계로보면 될수잇스면 전인원이전부 주사를 마저주는 것이리상이다 그럼으로 부청에 서는 첫번주사에 빠진사람은 이회주사에와서라도 하도록하고 제이회분주사는 경성부위생시험소에 소나 룡산출장소 위생시험소에 가서라도 주사를맛도록 하라고 권하고잇다 그러고룡산서 판내 와 종로경찰서판내는 오는 이십일 일부터 시작할터인데 그때에 지정된 장소에가서 잇지말고주 사를맛도록하라고한다

單回"棄權"은無効

◇二回를반드시마저야有効

"時効"는不過一年이다

장질부사예방법과 주사의효력 에대하야 경성부적야(狄野)위생 과장은 다음과가치 말한다

장질부사주사를 맛기만 하면 이삼년간은 병에걸리지안는것 가치 생각하나 결코 그러치 안흐니 누구던지 주사는 매 해에 한번식 마저 두는것이 안전하다 웨그러냐하면 사람 의체질에 따라서 주사가 잘 되는 사람도 잇고 그러치못 한 사람도 잇다 즉 면역체 (免疫體)가 어느정도까지 생 겨야 병균을 저항할수잇는데 어떠사람에게 한해서는 면역 체가 밧밧게 나타나지 안는 사람이 잇스니 그런 사람에 게는 그다음해에도 계속하여 주사를 하여 면역체를 충분 히 가지도록 하여야한다 또 주사를 한번만 맛고 제이회 의 주사를 안하는 사람도 잇 는 모양이나 그런것은 전혀효 과가 업서진다 그러고 주사를 마젓다고 절대적으로 장질부사 에걸리지안는것도 아니다 만 일주사를맛고라도 부주의하야 장질부사균을 만히먹는다면안 걸릴수도 업는것이다 그러고 로 평소에 음식물을 주의하 야생식을 피하고 또변소속독 기타 집안을 청결하게하지안 흐면안된다 요행히 금년은다 행이래 장질부사의 발생수가 적어서 사월에도 불과사오명 밧게 안되는것은 례외에갓 가운일인데 이것은 부민들이 주의를 만히한탓도 잇겟스나 그러나 금후 어떠케될는지몰 음으로 십분주의하야 예방주 사를맛고 또평소의위생에 주의 하기를바란다

富川郡下에 十名賭博團

【仁川】요지음 농촌의 도박은 의연성행함으로 인천서에서는이 를 박멸식히고저 로력중이든바 지난십이일 소사(素砂)역근방에 서십명의 도박단을 체포하얏다

富川郡素砂面深谷里 鄭文成(三四) 同 朴景玉(三一) 同趙安五(三七) 李壽同(三三) 車聖祚(三六) 趙俊植(三七) 李濱五(三三) 鄭武京(三一) 金殷烈(三二) 梁成雲(三二)成長權

전기십명은 박경옥의집에서 전 후사십여회의 도박을 하엿슬뿐 아니라 부근농촌으로다니며 혹은 공에 빠저잇는 농민을 꾀이어도 밧으로 생활하는 상습자도잇서 인천서에서는 엄중처벌하리라는 데 취조에따라 사건은 여하히 전개될지 가장주목되는바이라한 다

放火로騷動하고 空家에侵入窃盜

【仁川】불노코 도적질=부천군 (富川郡)소래면(蘇萊面) 미산리 (米山里)삼백팔십오번지 정두성 (鄭斗成)(二三)은 그이웃순(?)바 다에 싸여잇는 집가리에 불을노 아 소동을 일으킨후 동리사람 들이 진화에 노력하는 틈을 타 왕참으로 직접이 비어잇는 것을 기회로 윤덕현(尹德鉉)의집에 침 입하야 현금이십원을절취도주하 얏는바 지난십일인천서에 체포 되엿다는데 근일분취조하에 횡행 하는바 회절도의 혐의로엄중취조 중이라한다

怒濤中에人情愛

遭難된船員을冒險救助

仁川八尾島에서

【仁川】풍랑이심한 해상에서 매 저진 인정애(人情愛)—지난십 일일 인천을 떠나 남양(南陽)으로 출항하고떠난 "가마니"실은범 선이 팔미도(八尾島)근해에서 올 녀오는 폭풍우로 말미암아 마 침내 전복되고말앗다 이에 선 원이명은 의사의 위경에 빠저 구원을 불으지젓스나 살길이전 연어섯슬때에 마침 그곳을 통 행하고잇든 중촌(中村)선적 의(中西機)의 배선원 부천군 (富川郡)자월리(紫月里) 장성순 (張今順)외이명이 필사의 로력 을 다하야 구조를한후 자기집 으로 다리고가서 약품으로써무 사 구조되엿다하야 구조된 선 원들은 감사하기를 마지 안는다한다

市民의號令

晴雨따라몬지진흙

금번 우리동리는 주택지로 발 전함을 따라 교통량이 격증하 여 가는바 특히 자동차의 통 행이 만하 일기조흔날은 몬지로 비 오는날은 진흙이 뛰어서 통 행인에게 큰괴로움을 주는 현 상입으로 하로밧비 부당국에서 무슨대책을 강구하여 주기를바 란다 (某當事生)

煤煙取締해주오

도대체 밤서부터 쉬지안다고 매연(煤煙)과 지방은 언제나 잇 지하는것일까? 경성에서 언 느곳이고 매연이 업는곳은 업 스나 황금정(黃金町)일정목, 태평통(太平通) 남 대문통 일정목등 큰거리의 이 는 도모지 연통소제를 하지안 하는지 매연이 엄청나 매연지 서 다닐수업는 정도이니 연구 만 한다고 공연히 세월보내지 말고 하로밧비 취체하야 매연 에 고달리는 시민을 좀 이마 를펴게하얏이 어떠소 (黃金町二丁目 不平生)

西門署管內에 春季淸潔日程

시내서대문서 위생계에서는 오 는이십일부터 이틀동안에 춘긔 청결(春季淸潔)을 시행하리라는 데 그날비가오면 최종일의다음 날로틀린다고한다

▲四月二十日(舊三月二十九日)月

竹添町一丁目의一部 橋南町 松月町 平洞町 天然町 紅把町 峴底町 館洞町 冷泉町 橋北町 杏村町 玉川町 竹添町二丁目의一部

▲四月二十一日(舊三月三十日)火

竹添町三丁目의一部 竹添町二丁目의一部 西大門町一丁目 漢井町 中林町 蓬萊町二、三、四丁目 和泉町 西小門町 義州通一、二丁目

區域不辨으로 手續不便莫大

【京南】경성부의 부세확장을 따라 각각이부민행세를 하게되 경남일대의 주민들은 전에는왕 십리(往十里)일대와 한강(漢江) 서빙고(西氷庫)리태원(梨泰院)등 십삼동이 모다한지면사무소(漢 芝面事務所)관하에잇섯는데 금번 경성부로되여가지고는 두모리(豆 毛里)로부터 수철리(水鐵里)당리(沓里)사근리(沙斤里)왕십리(往十里)등이 동부출장 소로 넘어가고 남어지는 룡산 출장소로 갈너지게되여서 요지 음 식자간에는벌서오가 업지만 이구역판별해논것을 모르는 무 식계급층에서는 이를확실하게몰 라서 왕십리주민들이 룡산출장 소로와서 서류수속을 해달나고 하기와 리태원주민들이 동부출 장소에가서 전괴와가리 서류수 속을 해달나는등 차질이생겨희 비극을내이고잇다

集會

旅館協會總會開催

전조선려관협회에서는 오는 이 십오일에 제십이회총회를 시내 부민관에서 개최하리라고한다

▲十六日午後六時 百合園에서 發明學會科學知識普及方法協議會

▲十八日午後七時半 中央靑年會館에서 通俗漢醫學講演

▲十九日午前十時 司諫町九七ノ七에서 第五回在京長城留學生學友會集會

▲十九日午前十一時 吉野町一丁目六八 關聖廟維持財團定期總會

▲三十日午前十時 府民館 朝鮮硝子株式會社 定期株主總會

偏在電軌를校正

鍾路로부터京城驛까지線路

事故頻發로當局嚴命

종래 서울의 전차선로가 길한 편쪽으로 치우쳐잇는것은 교통 정리상 큰고민으로 되여잇섯다 즉, 차도(車道)와보도(步道)의정 리가 혼잡되여 교통사고가 빈 발하는등 시민에게 막대한고통 거리가되여 경긔도에서는 전긔 회사로하여금 전차선로를 길중 앙으로 옮기도록 명하야 그동 안대개는정리되엿스나 아직도종 로에서 경성역까지가는 선로축 대경성간선도로중에도 교통이가 장 복잡한곳에 의연히 구래를 남기고잇서 큰문제로되여 내려 왓는데, 경성전긔회사에서는 금 번 가을에는 현재의 길중편에 잇는것을 중앙으로 옮기도록 공 사에 착수하리라한다

三角地서西氷庫까지 뻐쓰나마延長하라

沙漠京南! 人口二千에우물한개

渴望하는渡船場修築

京南一帶篇

대도시경성부가실현되엿다 그러나 고곰배기축배를를것이 아니다 경남지방(구한지면일대)에서 오래도록 나려오며 유마의 신부민들이 목을 놓아부르지저온 몃가지중대문제를 제안해보자 경남일대가사월 일일부터경성부의 한어머니 자식 으로모든점에 차별이업시 온갓세 납도동일하게 밧치게되니 누구는 호화롭게지내고 누구는 괴롭게지 내겟느냐 금번부터 삼개년계속 사업으로 남산주회도로(南山周 廻道路)를 업는돈에서 딸집으만 원이나드려 돌는다는것은 현재 리태원(梨泰院)에잇는 경성부공 동묘지 이십만평을 팔어먹음에 산에서 세운것이지만 그것보담 위선 당면한 교통시설을 열어 주는것이 긴급한 문제이다

경남일대는 압흐로 확연히상 업구와 주택구로 될터인데 이 뻥으로먼저 중앙지대와 경제적 산업통로를 원활식히는 교통시 설이 긴급한것이니 경전의 그 계절조(季節鳥)와 가티 한식날 (寒食日)과 추석날(秋夕)공동묘 지성묘객만 본위로 일년두때삼각 지(三角地)에서 리태원까지 뻐 ー스운전하는것을 철폐하고 자 기리의을 위해서나 또는부민의 교통도덕상으로나 좀더 분발하 야 삼각지로부터 서빙고정(西 氷庫町)까지 운전하라는 부탁이 다 본래부터 이곳에는 전차부 설한다는〳〵말이 잇섯스나 그는 초조히 바라는것이 아니고 위 선 뻐ー스라도 급히란 부탁이 다。

경남일대는 인구오만팔백여명이 나되는데 이곳부민들의 생명가 튼 음료수의 부족으로 여름겨 울통구하고 항상소동을 이르키 고잇다 오만사천여명의 마른목 을 축여줄 우물은 단지 삼십여 개에 지나지안으니 인구이천여 명압해 한개가 노힌세음이다 이 럼으로 우물가에는 물싸홈이밤 이나 낫이나끗치지 안코잇다 대 경성의 부민이되여가지고도 또한 우물에서 물싸홈을식히게한다 면 문화도시로서 부끄러운일일것 이다 때로는 불의에 화재가이러 낫슬때는 먹을물조차업는곳에소 방긔관(消防機關)조차 구비하지 못하야 문자그대로 피안회시하 는때가 한두번이아니다 이쪽되 나 이곳에 물한목음은 참으로 일적천금이되다 사천팔긔근소리 가 귀가압흐게들러 진정마다 어 른아희업시 떼물지어 물을찻저 서 오리나 되는 한강으로 열 을지어 물을 구하게되니 이 사 막지대와 가튼곳에 수도시설은 급무중에 급무이다 경남일대는 변동해사와가티 한강의 홍수범 람으로 피해가적지안타 서빙고 정(西氷庫町)보광정(普光町)한남 정(漢南町)옥수정(玉水町)사근정 (沙斤町) 경원선은 궤도의 제방 이 려울대고 잇서서 여름장마철에는 한강홍수의 범람보다도 역수가 되여 피해를입게된다 도어역수 가되는때에는 이동리들은 진흙 바다로 화하여 교통이차단되고 이곳부민들은 한가다 궤도가깔 인 철교우로 모험을하다나는코 롱이 여간아니나 보통장정들은 고사하고라도 등교에밧분 어린 생도들이 위험하기 짝이업다 경남에잇는 동빙고정(東氷庫町) 과한남정(漢南町)의 두곳의 도 선장은 경성부의 한자원생산처 가되다 종내에는이를 한지면당 국에서 판할하야 년상천여원식 을 거더드렷다 이자원이 금번 경성부로 넘어갓스나 금후에할 ㄱ면자원은 전부 경성부가갓게 된 천연적보고인 한강을 생명 선으로 배상사하는사람들은 서쪽 마포강보다 압흐로는 남쪽동빙고 포구에모혀 출하(出荷)를 하게될 터이니 이곳륙양세(陸揚稅)는 흑자 (黑字)의원천이될것이다 여지것 은 빈한한지면에 매엿기때문 에 포구로서선박들의 계류할장 소를 맨들지못하엿지만 금후경 성부직속이되는 동시에는 선박 의계류처를 수축하고 도선장등 로를수로하는 통일방면 행상들 의 선박편리를위하야 종래사공 을 소질망고발동선(發動船)을사 용하야 신속과안전책을 도모해 야할것이다

(사진은ㅡ부민편입된서빙고역 전과 동빙고도선장)

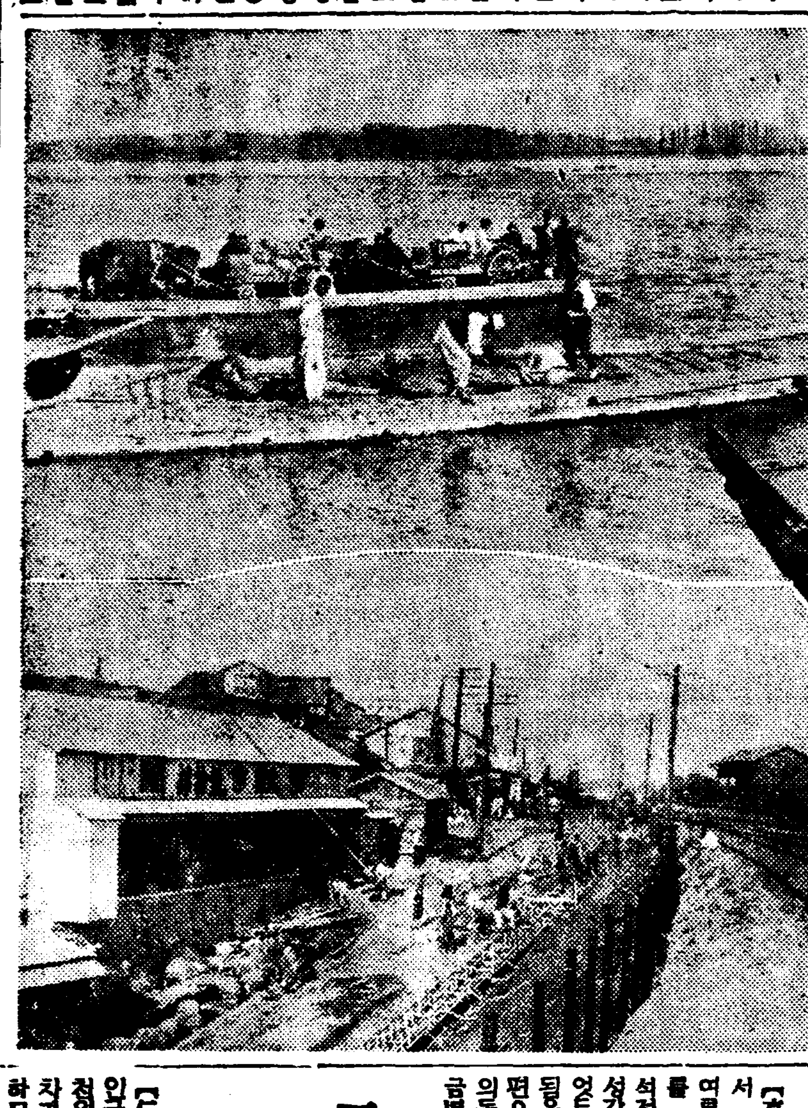

자ㅅ골개천暗渠延長

隣接住民府에請願

數町距離에亘하야頹落된石橋數個뿐

交通과衛生上不便이莫大

시내 자하(紫霞)골로부터 흘 러내려 신교정(新橋町) 효자정 (孝子町) 통동정(通洞町)등을거 처서 금청교(禁淸橋)로 흘러 내리는 개천은 수년전에 파회 문통(光化門通)으로부터 북쪽으 로 암거(暗渠)를 걸어 들어가 서 현재에는 효자동(孝子洞)남 쪽까지는 암교가 완성되여 그 동내주민이 대단한 편리를 보 게되엿스나 효자정으로부터 북 쪽은 아직것 그대로 암교가가 설되지안허서 효자정, 신교정등 의 주민은 아직것 교통상 막대한 불편을 늣길뿐아니라 위생상에 도 적지안흔 해독을 입고 잇 는터로 특히 몃개되지안는 돌 다리가 혹은 퇴락되고 혹은오 래되여 때때로 문허저서 그때 그때에 큰 고통을 늣끼여 오 던중 그부근동민의 암거부설의 요구가 놉하 효자정 궁정정 신 교정정회(町會)에서는 이를 간 파할수업다고하야 일반주민의뜻 을 모아가지고 십오일에 드듸 여 경성부청에 암거부설청원을하 엿다고 한다

散策地漢江岸이 學校村으로飛躍

中央保育、京城商工等을新築

【京南】홍진마장의 도시생활에 서 염증이날 경성부민들에게 한 여름동안 산책지로서 만흔동에 를 밧어오든 한강인도교건너 흑 석(黑石)일대는 여지것 경 성가운 궁벽한촌에 지나지안 엇든바 금번경성부의 부세확장 됨을따라 부로편입되엿고 또한 편으로는 현안해노힌 삼백만원 의동양제일인 한강 신인도교가 금번가을로써 완성하게됨을 따 라여러가지로 교통시설도 편리 하게되여서 날로발전해 가는중 인데 또한이곳은 주택지구보담 도학교촌으로 변화되여가고잇다 그는현재 중앙보육학교(中央保 育學校)를 비롯하얏 경성상공 학교(京城商工學校)양복재봉학교 (洋服裁縫學校)은로학교(恩露學 校)등이 라열하야 방금건축공 사를하고 잇는중이요 전부금후 에는 완성하게되리라고 한다

二個月間新築家屋 二百餘戶突破

擴大一路의大仁川

【仁川】재벌(財閥)의진출과농촌 인구의 도시집중으로 나날이인 천의호수는 증가되야차지(借地) 차가(借家)인들의 불안이 극심 하므로 부당국에서도 공영주택 (公營住宅)은 경영못하나 공영 주택지 경영을할 계획이라는데 이상양개월간의 민간신축가옥이 이백여호나된다하며 신청에도벌 서수십여호에달한다고한다

少婦出家

【永登浦】부내 영등포정(永登浦町)일백사십일번 지 김윤성(金胤成)(二?)의처 신 씨(申氏)(二?)는 지난십일일새벽 네시경에 아침밥을지으려나가는 척하고 어듸론지 빼손이 몸처 서그의 남편 김윤성이는 저녁 에는 돌아오리라는생각으로 그 가다니는룡산 공작주식회사 영등 포공장에가서 일을하고 저녁늦게 돌아와본즉 영영안해가오지안음 으로 그제야 아주도망간줄을알 고사방으로 차저보앗스나 도모 지알길이 마연하야 십이일 영 등포경찰서(永登浦署)에 수색원 을제출하야 동서에서는 각처로 수배중이라는데 그이웃집에 갓 가히 다니든 부인네도 똑가튼 시간에 업서진것을 보아서는그 의죄임에 빠진것이나 아닌가한 다하며 전과신씨는 아홉살때에 김윤성의 어머니가 데려다가맛 며누리로 길너서 십오세때에비 로소 머리를언치고 이래근근히 지내오든 터이라한다

앞은곳에!

신경통 류ー마지스 두통 치통 견비증 타복상에

압품을곳개이게함……

만성고질이되야 늘 근육심부와관절이 쑤시고 생기며 쉽니고 압푼神經痛 류ー마지스 關節炎의疼痛에는 사로메지ー루를 압푼곳의피부에발느시면 그렇케심하든 고통이곳개이게 되며 밤잠을 잘주무시게만듬니다。

부은곳 삐인곳에……

皮膚表面에 아무 고장이업시 筋肉深部가붓고 쑤시고 고통을주는곳과 運動競技 혹은평지낙상으로 멍이들거나 삐인곳에발느시면 피부를통하야 深部에침투되여 皮下筋肉과血管에吸收되여서 병근원을다스리며 炎症과鬱血을삭게하고 부은곳을개이게하며 고통이얼니사려짐니다。

피곤함을회복식험……

運動競技 職務過勞 또는먼길을걸어서생긴 근육과관절의疼痛 炎症 疲勞에는 환부에溫感을주며 鬱血을삭게하고 부은곳과 疼痛과 疲勞가一掃되야원기잇게몸을회복식혀줌니다。

家庭應急常備藥……

어느가정에도 한개식준비하시사 頭痛…齒痛…견비증…담결니는데…허리와다리압픈데…피부가가려운병에…凍傷의豫防에…목이압흘때…빈데 벼룩에물닌때 또는방지에사용하시면 속効적으로 한시도잇지못할약입니다。

サロメチール

사로메지ー루

陸軍承認藥

五十錢 一圓 二圓五十錢 全道藥房에서販賣함

發賣元 東京市日本橋區本町二ノ七 株式會社 田邊元三郎商店

S-K-33

產業

金肥價高騰으로 自給肥增産에 拍車

紫雲英과 벳치의 栽培도 增大 秋播八億貫突破豫想

金肥價騰貴로 自給肥의 增産에 拍車를 加하야 紫雲英 等 綠肥의 栽培는 全鮮的으로 擴大 普及化되어 昭和十年秋播의 紫雲英 벳치의 栽培도 이에 伴하야 飛躍的으로 增大하얏다 即 秋播의 栽培面積을 調査하면 合計十七萬九百三十町步에 達하야 前年의 十六萬一千九百五十一町步에 比較하면 九千餘町步를 增加하얏는데 此中 紫雲英은 十萬六千百七十町步 벳치는 六萬四千七百五十町步에 達하고 收量도 前年度의 七億七千九百餘萬貫에 對하야 今年은 八億萬貫의 生産目標를 突破하리라고 期待되며 그리고 今年은 春播에 依한 綠肥도 肥料高로 相當히 普及될 狀勢로 自給肥의 增産은 드되어 本格化하얏다

擔保이 合格四、六二六個 不合格一二三個 種油가 合格八、七三四個 不合格三、九一一個로 總計가 合格一二、三六〇個 不合格四〇三四個인데 이것을 前年同期에 比하야보면 合格數는 一七、八二四個나 激減되고 不合格數는 六〇〇個가 增加되엇스나 結局 總檢查個數를 比較하면 約五割五分强이 激減되엇다 한다

鐵道上旬荷動

鐵道局線 新年度初旬의 貨物荷動狀況은 降雨로 因하야 세멘트 其他의 建築材料及 肥料類이 昨年同期에 比하야 一五%乃至 一七%의 減殺을 示하얏스나 上旬 十日間의 發送數量은 二十三萬三千八十噸으로 昨年에 比하야 八千四百六十三噸의 增加이다

穀物檢查成績 正租는 增加

玄白米減、大豆、小麥增

昨年十一月以降 穀物檢查의 成績을 보면

=今年=
正租 一二、四六二、〇九三叺
玄米 一〇、一二八、九三二叺
(六〇키로)
白米 五八六、三五六叺
大豆 一一、三九四、一六八叺
小麥 九九四、一〇六叺

=前年=
正租 三、九五九、六八九叺
玄米 一一、二九七、九二四叺
白米 六、三七七、五五八叺
大豆 一、八〇〇、五一七叺
小麥 九〇六、八五五叺

으로 正租의 檢查數量이 增加된것은 一般强制檢查를 實施한 關係이고 玄米白米의 數量이 적은것은 今年에 들어 實情이 甚하엿든 關係이고 大豆는 豊作 小麥은 檢查區域의 擴張으로 各各 增加를 보히이다(一叺은 正租는 九十一斤 其他는 四斗入)

寧邊의 生糸

年産四千九百貫 全部郡內機業者消費

【寧邊】平北寧邊郡은 自古로 蠶業이 發達되어 此에 附隨되는 産物도 逐年增加하야 그中 生糸만도 只今에는 年産四千八百九十三貫에 其價額이 十七萬一千四十五圓에 達하는바 此는 全部가 郡內 機業者에게 消費된다고 한다

注文津三月中의 水産製品檢査

【注文津】注文津水産製品檢查所의 三月中 檢查 狀況을 보면 鰮

陽氣를 滿喫하는 花草

歷史的産物大豆

逐年增産·多量輸出 麻布도全國的으로聲價頗高

阿□間□特□産 阿間販賣所 一記者

阿間은 明川郡의 中央部에 그 位置를 占하고잇는中軸地帶로서 天賦의 地理的關係로보아 郡內繁榮의 如何를 左右하는 要位에잇다 阿間의 繁榮이 明川郡의 繁榮이오 阿間의 零衰가 明川郡의 零衰라고 아니할수 업는 地位에 立하여잇다 그런데 이러한 阿間의 生命線은 自然農이다 總戶數三千五十一戶 人口一萬九千餘中 若干의 官公廳에 屬한 者를 除外하고는 모다 農業에 從事하고잇스니 그들 生活의 根幹이 되어잇는것은 무엇보다도 大豆와 麻布이다 다음에 阿間經濟의 主人公을 紹介하기로 하자 阿間의 大豆라고하면 그有名함은 말할것도업다 至今으로부터 三十五、六年前만 하드래도 外地로 移出되지 안흔 關係로 그 栽培를 多量的으로 하지안코 若干의 食料品과 牛馬의 飼料에 使用하기 위한것이엿다 그러던것이 至今으로부터 三十五年前壬寅年에 처음으로 一石에 葉錢十二兩과 바구게되는同時에 泗浦港에 火輪船이 요란한 고동을 울니며 大豆를 積載하여 가지고 東海를 橫斷疾走하매 大豆에는 天賦의 最適地인 이곳의人心은 크게 刺戟되여 逐年大豆의 栽培가 盛行하여 크게增加를 보게되엿든 것이다 그리하야 至今엔 大豆阿間이란 稱을밧게되엿다 昨年度와가티 不足한 結實을 보게되엿슴에도 不拘하고 古站驛으로부터 積出된 것만하야도 一萬九千九十一石 價額으로 換算하면 三十六萬餘圓이란 巨額에 達하엿다 이제 今年度에잇서서보면 二萬二千五百二十五石이 餘戶에 平均하면 一戶當拾餘石이 나되다 이러한 主要한産物에잇서우리는 그 量보다 더 以上의 發展을 圖謀하여야할 것은 勿論이어니와 그 取引을 할때에는 寒心함을 늣기지안흘수업다 貿易高 大賣高 小賣高 小小賣高 이러케 合처노흐면 無慮 二百人以上의 商人이 出動되고잇다 이러케 되고보니 原産者로의 損害는 莫大하다 이제 一言을 付하노니 그品質을 向上하는同時에 取引의 合理化를 圖謀하여 中間搾取를 當치안토록 함이 急務이다

다시 나아가 麻布를 보자 麻布는 特産中의 特産이다 大豆에 比하면 그 數量에잇서서는 적은感이 업지안치만 이것이 婦女子들에 依한 손끗헤서 비저저서 自家의 옷감을 除外하고도 市場에 나오는것이 六千餘反價額으로 三萬圓을 突破하고잇는데 그從業員數가 四千三百八十人이다 이것을 每人平均하면 一人當 六圓八拾錢이 넘는다 이것이 그리큰것이 아닐지나 機械工業이 今日과가티 發達되엿슴에도 不拘하고 手織機에서 되여지는 것이니만큼 장하지 안흘 것이냐 더구나 告明布라고 하면 아마도 그조키로 全朝鮮坊坊谷谷 어느 누구나 몰을것이업는데 그代表的임에 阿間麻布는 足히써 여름의 朝鮮에 數만흔 仙男仙女를 내놋는것은 無疑한일이다 이런것 品質이優良한 特産物을 더빗내기위하여는 古典을 짐그대로는 不足의 感이 不無하다 이時代가 要求하는 新式麻布로 改良하여서 큰흔한地盤우에 步武堂堂하게 市場으로 進出하도록 하여야할것이다

全北의 麥作은 凍旱害相當酷甚

追肥、踏壓、薯代作等을 奬勵

去冬의 酷寒과 旱魃로 因한 麥作의 被害는 全北地方은 極히 甚하엿다 最近總督府에 到達한 全北道의 報告에 依하면 田과 作付面積八萬九千三百二十三町步中 無被害地域이 겨우三割五分에 不過하고 其他는 모다 半作 或은 三割程度의 被害를 보앗는데 半作程度의 被害를 보앗는面積이 約一割五分 三割程度의 被害面積이 約五割等이다 道當局에서는 그對策으로 追加施肥、踏壓等을 奬勵하는同時에 種薯를配給하여 代作케도하엿다 全北地方은 昨年夏期에도 旱魃로 米作 其他의 被害가 甚하엿든터에 細農의 春窮期食糧問題가 되여잇는 이때 麥作이 그모양으로 被害를 입엇다는것은 農家生計上 重大한 問題가 되여잇다

京城地金昂騰

京城市中 地金市勢는 解氷地金出廻期에 入하얏스나 依然 出廻不足으로 品不足이오 內外地材에 不拘하고 賣買共히 各十錢引縮하야 十四日부터 市中 賣은 十二圓十錢 買十一圓九十錢이다

京城公設市場 去月中賣上高

京城府內 各公設市場의 三月中賣上高 調査에依하면 日用品에 잇서서 前年同月보다 一萬六千九百二十七圓이 增加되고 柴炭市場의 販賣高도 前年同月에比하야 三百三十九圓이 增加되엇는데 大體로보아 昨年에 比하야 一般的 好景氣로 볼수잇는바 物價의 高騰이 原因이라한다 個別的各市場賣上高는 다음과갓다

▲日用品

	賣上高
花園町	二五、〇九〇圓
龍山	一六、五九三
西大門	一三、八六六
麻浦	七、一二八
計	六二、六七七
前年同月比較增	一六、九二七

▲柴炭市場

	賣上高
敦義町	二、三五〇圓
東大門	三、五一〇
瑞麟町	一、五二〇
西大門	二、六二五
計	一〇、〇〇五
前年同月比較增	三三九圓

咸南漁獲高 三億二千餘萬匹

價額으로九百二十五萬餘圓

【咸興】咸南道內 昨年一月부터 十二月까지 四十餘種類의 魚産 三億二千七百九十六萬四千八瓩에 九百二十五萬一千四圓의 漁獲高를 보앗다는데 그中朝鮮人의 漁獲高를보면 一億八千九十萬四千三百二十六瓩에 六百九萬九千七百二十六圓에 達한다한다

世界羊毛界

市勢回復·大勢好調

[illegible]의 不安 [illegible]으로 因하야 [illegible] 昂騰하고잇는데 [illegible] 羊毛[illegible] 示하야다 그것은 [illegible] 去三月 [illegible] 生産減少[illegible] 供給不足의 [illegible]로 [illegible] 市勢도 近年의 高値를 [illegible]

市勢의 回復

世界의 羊毛市勢는 一九三三年[illegible] 昨年三月까지 低落의 一途를 것고잇다그러나 그後 世界羊毛在荷의 減少로 市勢는 漸次回復되어 特히 一九三五─三六年羊毛年度(七月에 始作되는) 以來 [illegible] 生産減少 [illegible] 回復步調 [illegible]

一九一四年七月을 基準 一〇〇으로하는 [illegible] 一九三五年三月의 六二로부터 [illegible] 今年二月에는 八七이다 그리고 [illegible] 昨年七月의 一封度八片으로부터 今年三月末의 一五片七二까지 [illegible] 하얏다。 그런데 現在는 原毛市勢가 [illegible] 毛絲의 市勢가 오르지 안는點은 多少不安하나 [illegible] 市勢의 先行은 依然 [illegible] 그結果가 가장 [illegible] 原毛生産業者이어서 生産高의 減少에도 不拘하고 [illegible]

供給의 激減

一九三四─三五年度의 原毛 [illegible] 羊毛工業의 不振으로 [illegible] 不良하다 또 [illegible] 原毛輸入禁止도 市場의 [illegible] 잇스며 [illegible] 原毛特殊高는 [illegible] 지 안흘수가잇다 그러데 各國 羊毛工業이 原毛[illegible] 消費國의 手持在荷를 [illegible] 그리하야 市況回復의 [illegible]

[illegible] 增加하는 [illegible] 一九三四─三五年[illegible] 羊毛[illegible] 約二百二十五萬 [illegible] 一九三四年 [illegible] 七─一月의 [illegible] 平均市價 [illegible] 一九三四─三五年 羊毛 [illegible] 日本의 羊毛 [illegible]

一九三四年六月末 / 一九三五年六月末 (單位百萬封度)

▲濠洲 ▲新西蘭 ▲南阿 ▲印度 ▲南米 [illegible]

原毛買付의 增加

[illegible] 供給高의 減少가 [illegible] 約二千萬 [illegible] 減少이다

今後도大勢好調

이러케 供給面에 不拘하고 原毛의 輸出은 今씨 [illegible] 增加를 示하엿슴으로 前年末에 比해서 激減되엇는 主要羊毛生産國의 在荷는 其後다시 減少되고 잇다 即 濠洲及 南阿의것을보면

(單位千俵)

▲濠洲 昨年二月末 七九六、〇

▲南阿 今年二月末 / 昨年一月末 / 今年一月末

千封度 昨年一月末 今年一月末

倫敦倉庫 昨年二月末 今年二月末

千키로

[illegible]

▲合事 [illegible] 十六日 午後一時부터 [illegible]
▲會社 [illegible] 十六日 午前十一時에 [illegible]
新刊 [illegible] 京城 平壤等地에 [illegible] 下敎하야주시오 (龍川郡北中面元峰洞 張時學)
[illegible] (論山 李青生)
京城府本町二丁目 三田政

朝鮮肥料統制

特殊事情을加味 獨自的法令에依할方針

重要肥料業統制法案은 從來 農林省과 商工省에서 協議決定한 原案에 大修正을 加하야 來特別議會에 提出하기로 되엇는데 十四日 總督府에 農林省으로부터 修正案을 送附하야 이에 對한 總督府로서의 意見을 求하엿는바 아와合으로 農林局에서는 山澤農産課長이 中心이되어 法案을 硏究中인데 日本內地의 統制의 中心은 配給組合에잇서서 製造業者의 取締를 重眼으로하고잇슴으로 製造業者가 一社밧게업는 朝鮮으로서는 日本內地의 法令을 그대로 適用할必要가 업는것은勿論 朝鮮으로서는 어데까지던지 特殊事情을 加味한 獨自의 法令에依할方針으로 各集散地의 中間商人의 取締를 目的으로한 第二次的 取締를 主眼을 두리라고보이다

忠北棉作播種遲延

忠北內의 棉作播種期는 從來 四月 二十五日頃이엇는데 今年은 低溫關係로 例年보다 二週間 乃至 十日間 不得已 遲延하게되어 五月上旬頃에 播種할 豫定인바 今年은 播種期도 느저진만큼 播種前後에는 指導를 一層 濃厚하게하는 一方 優良品種을 普及하야 增産을 圖謀하기로 되엿다。 그리고 今年의 播種面積은 一萬三千町步로 昨年에 比해서 三千町步가 增加할터이며 種子는 七十二萬斤을 要하게되엇는바 그中三十八萬斤은 各郡農會에서 共同購入하야 農家에 配布하기로 되엇다

燕岐郡苧麻栽培

試作成績良好

燕岐郡農會에서는 昨年에 試驗的으로 南洋産苧麻를 臺灣으로부터 移入하야다가 郡內西面雙流里、流岩里、東面龍湖里 全義面 柳川里 全東面甫長里等 五個里 二十六町五反步餘에 亘하야 二百四十五名의 郡農民으로하여금 栽培케 하엿든바 非常한 好成績을 擧揚하엿슴으로 今年度에는 一層 注力할 方針으로 지난 三十一日에 前記部落代表者를 郡農會議室에 召集하고 苧麻講習會까지 開催하엿다고한다

無盡業令

改正準備進行

庶民金融改革의 見地에서 總督府에서는 無盡業統制에 進出하야 目下 着着工作을 進行하고잇는데 無盡業統制와 斯業의 合理的經營에 關하야 總督府財務局에서는 目下 無盡業令의改正에 關한調査를 進行하고잇다 現行業令은 昭和六年에 大改正을 經하얏는바 今番의 改正은 無盡營業으로하야곰 庶民金融機關으로서 公益公企業經營을 行케하려고 改革案을 進行하고잇

北朝鮮의資源과 主要工業의近況

=(三)=

二、咸鏡北道

東朝鮮의 最北端에 位하는데 東南은 日本海에 臨하야 海岸線延長六十五里에 達하고 西에 咸南、滿洲國、北은 豆滿江을 隔하야 滿洲國에 對하야잇는바 面積은 千三百十九方里를 占하야 朝鮮內第四位이다。

地勢는 大體 山岳이 重疊하고 高原峻嶺이 頗多하야 平野가 적고 主山脈은 白頭山에 發하야 南走하야 摩天嶺、鷹天嶺의 高原峻嶺으로되어 咸南과의 道界가되고 支脈은 大槪 東北으로 向하야 長白山脈及茂山嶺이 되고 共餘脈은 東方松眞山이되어 豆滿江及海岸에 이르다。 北間에 吉州、輸城、會寧、鍾城等의 平野가 잇스나 到處에 山嶽이 起伏하고 따라 地勢는 中央이 높고 東北兩面에 傾斜하얏는데 峰嶺이 海拔千米以上의 것八十餘、二千米以上二十餘가잇는狀態이다。

地勢上關係로 河川은 南北으로 向하야 흐르고잇스나 豆滿江만이 白頭山麓에 源泉을 發하야 東流國境을 짓고 日本海에 注하다 南流의것은 急流又는 水淺하다。

港灣으로서는 著名한 北朝鮮의 三港이되어 모다 北鮮과 滿洲의 鐵道連絡에 依하야 北滿 或은 東滿의 物貨吞吐港이오 또는 東亞連絡의 關門으로 活躍을 開始하고잇는것은 衆知의 事實이다

工業資源의 見地로보면 林産、鑛産、水産、畜産等이 豊富히 分布되어 咸南과함께 北朝鮮의 全般을 如實히 말하고잇다。

農産資源

咸北의 耕地는 二十三萬六百六十一町步、畓 一萬七千七百五十二町步、田 二十一萬二千九百九町步인데 農産物은 氣候地勢等의 關係上一般으로 産出이 적고 僅僅 馬鈴薯가 寒冷地에 適合한 特有性을 發揮하고 잇다。

馬鈴薯의 一千三百五十七萬貫 다음에 大豆 二十四萬石、粟二十一萬石、稗二千石、黍十一萬二千餘石、大麻十六萬貫、柒東四十九萬貫等(昭和九年産額)이 主要한것이다。

畜産에 잇서서는 緬羊四千餘頭가 獨特한 存在이오 豚十萬頭 牛八萬頭가 그다음이다。

緬羊은 咸北의 特色으로 되어잇는데 이제 그 概要를 述하면 다음과갓다。

總督府에서는 昭和九年 八月 咸北明川郡에 國立種羊場을 設置하고 緬羊의 保護獎勵에 努力하야 民間牧羊場을 指定하고 國庫補助로 昭和九年부터 五個年間 每年 約一千五百頭의 種羊을 輸入하야 蕃殖育成을 圖하고잇서 昭和九年末 飼育頭數는 五千四百七十三頭、飼育戶數는 百五十一戶를 示하는데 分布狀態로보면 咸北 約七十四% 咸南 約十二%를 占하고잇다。

林産資源

咸北의 林野總面積은 百六十九萬町步、即全面積의 八割四分를 占하야 一戶平均十三町步에 相當하다。

森林은 植物帶上溫帶北部에 屬하고 海拔二千尺以上은 寒帶에 屬하는것으로 主要樹種은 朝鮮落葉松、朝鮮樅、白檜、朝鮮松、赤松等의 針葉樹林과 檜、柏、樺、楊類等의 濶葉樹林으로 全蓄積은 一億四千尺締에 達한다 就中 朝鮮松其他는 茂山、富寧、鏡城郡의 奧地에 亘하야 大區域의 鬱蒼한 原生林이되어 電柱、枕木等의 用材를 多量으로 生産하고 赤松은 道內到處에 自生하야 枕木 其他 小用材又는 燃料로 흥하야 二三十年의 幼齡林이만코 樺類、柏等의 濶葉樹는 到處에 自生하야 林 又는 針葉樹와 混淆林을 形成한다。

咸北의 林産額의 主要한것은 昭和九年에 用材 四十萬立方米 (二百六十萬圓)、薪材六十萬二萬貫(百十六萬八千圓)、枝葉九千四十五萬貫(百十二萬圓)、其他燃料六千八十一萬貫(四十七萬餘圓)、木炭三百十七萬餘貫(二十九萬餘圓)等 合計 七百四十八萬圓을算하는데 此等은 比較的 交通運搬이 便利한 地方의 生産에 不過하고 奧地林相地에 잇서서는 아직 一億四千餘萬尺締의 蓄積을 擁함으로 今後의 開發利用이 期待된다。

水産資源

咸北은 海岸線의 延長 約五百杆、咸南과의 道界로부터 城津間 明川郡舞水端 鏡城郡漁郎端間 並 淸津富寧郡連津間의 百十杆延長은 山脚을 海에 沒하고 따라 斷崖絶壁으로는 數十尋의 水深이나 其他는 海底의 傾斜가 比較的 緩慢하다。

海流는 沿海州에 沿하야 南下하는 寒流 스쿠러만海流와 朝鮮東海岸에 沿하야 北上하는 暖流 對馬海流가 交會하는 關係로 寒、暖兩性의 魚族이 豊富히 棲息하야 即 寒流性魚類의 明太、鰊、鱈、鮭及鱒等은 秋末부터 明春에 亘하야 오고 暖流性魚類의 鰮、鯖、鰤、柔魚、太刀魚及 秋刀魚等은 初夏부터 中秋에 亘하야 만타。

漁獲高는 昭和九年에 三億六千三百十六萬貫、(六百八十九萬餘圓)을 示하는바 主要한것은 鰮二十八萬八百三十六噸、明太二萬二千六百七噸 鱈四千二百二十六噸 鯖三百十噸 鰊三千六百九十一噸 鯖四千十七噸 鱈八千八百八噸等으로 따라 水産製造物도 多額의 數量에 達하고 特히 油脂並油粕製造業은 特産的存在로 卽 鰮油 三千五百九十三萬立 피쉬밀七千九百十八噸 鰮搾粕五萬三千七百八十八噸 鰮토마토漬罐詰五千四百九十七噸으로 生産하고잇다

鑛産資源

咸北의 鑛産地는 富寧郡을 筆頭로 金銀、鐵、크롬、銅、모나자이트、니켈、硫化鐵의 廣範圍에 亘하고 다음 會寧에 鑛코발트에 有煙炭、硅灰、高嶺土鑛 吉州郡에 마네샤이트、有煙炭、黑鉛(鱗狀)、雲母、苦灰石、明川郡에 黑鉛(土狀)有煙炭、滑石、高嶺土、長石 城津郡에 有煙炭、黑鉛(鱗狀)、雲母、苦灰石、慶源郡에 有煙炭、油母頁岩、高嶺土、慶興郡에 金銀、有煙炭、油母頁岩、茂山郡에 鐵鑛、鍾城、穩城郡에 有煙炭等 二十種에 갓가워 大體咸南에 類似한點이 만타

▲三個年鑛區並鑛産額表

年	出願	在總數	作業	休業	鑛産額(圓)
昭和七年	三	三九	四二	三三	一、七三九、〇〇六
同八年	一七	六一	四五	三六	二、六八七、三〇四
同九年	二〇	二〇三	九六	三一	四、六八一、一八〇

右表와 如히 咸北의 産額은 三個年間에 約二倍로 躍進을 示하고잇다 다음에 鑛産資源中 主要한 金、鐵、니켈、石炭、高嶺土、마네샤이트、黑鉛에 對하야 大要를 述하기로한다。

金鑛

含金石英脈의 所謂朝鮮式金鑛脈은 咸北에서는 富寧、慶興郡等에잇서 昭和九年의 産金額五萬圓以上의 鑛山五個所、其合計는 金八十二瓩、銀三十九瓩、金銀鑛은 四千九百二十五瓩을 示하고 同年末現在의 鑛區數는 金鑛九 (二百四十五萬坪) 金銀鑛二一(一千三百三十一萬坪)을 擧할수잇다

鑛業權設定·移動

◇鑛業權設定

登錄番號	鑛種	鑛區所在地	登錄月日	鑛業權者 住所氏名
一一七六四	金銀鑛	慶南山淸郡梧釜面山淸面、東黃面	三月十三日	晋州郡晋州邑 中村寅之助
一一七六五	同	忠南天安郡城南面木川面	同十四日	完州郡參禮面東宇興業株式會社
一一七六六	同	平南悲山郡江面	同	義州郡義州邑李雲玉
一一七六七	同	咸北定平郡高山面朱伊面	同十六日	長津郡新南面 李明錄
一一七六八	石炭	咸北鏡城郡朱北面	同	京城府竹添町代表者金基德 淸津府朝日町四元義正

◇鑛業權移轉

登錄番號	鑛區所在地	登錄月日	鑛業權者住所氏名
一〇五三九	咸南文川郡[illegible]林面	[illegible]	[illegible] 石井總治郎
一一五四三	同	[illegible]	[illegible]
一一六七六	同利原郡[illegible]	[illegible]	[illegible] 義正
六一二一	咸北[illegible]	[illegible]	[illegible] 石炭工業株式會社
六一二三	同	[illegible]	[illegible]
一一三八一	京畿道平澤郡靑雲面	同	[illegible] 通義町 金漢乘

日用商品市況

京城 (四月十四日)

◇菜蔬類

品名	單位	價格
감자	十六貫	[illegible]
도라지	一貫	[illegible]
馬鈴薯 白	十六貫	[illegible]
人蔘	一貫	[illegible]
蓮根	同	[illegible]
生薑 大	同	[illegible]
同 小	同	[illegible]
수박	同	[illegible]
胡瓜	百個	[illegible]
茄子	同	[illegible]
일감	一貫	[illegible]
시금치	同	[illegible]
숙갓	百把	[illegible]
南瓜	本箱	[illegible]
玉葱	十貫	[illegible]
靑葱	一貫	[illegible]
미나리	一把	[illegible]
마늘	百個	[illegible]
松茸	一貫	[illegible]

◇果實類

品名	單位	價格
苹果 國光	四貫	[illegible]
同 紅玉	同	[illegible]
同 倭錦	同	[illegible]
梨 早生赤	三貫	[illegible]
同 今村秋	三貫	[illegible]
同 晩三吉	同	[illegible]
夏蜜柑	同	[illegible]
바나나	一貫	[illegible]
栗	一斗	[illegible]
잣	一石	[illegible]
실백	一斗	[illegible]
胡桃	一石	[illegible]
銀杏	百斤	[illegible]
고추	百斤	[illegible]
고추가루	同	[illegible]
실고추	同	[illegible]
大棗	百斤	[illegible]
乾蓮根	一斗	[illegible]
生落花生	百斤	[illegible]

◇家畜飼料

品名	單位	價格
成鷄用練餌	五斗 十貫	[illegible]
育雛用	同	[illegible]
中雛用	同	[illegible]
鷄出用粉	二升	[illegible]
麩	百斤	[illegible]
玉蜀黍	一斗	[illegible]

◇毛皮類

品名	單位	價格
中割	同	[illegible]
粉	同	[illegible]
高粱粉	同	[illegible]
同粉	同	[illegible]
魚粉メ粕	十貫	[illegible]
糠	八五斤	[illegible]
糀	百二十斤	[illegible]
앙고라兎毛 三吋以上	一封度	[illegible]
同 二吋半以上	同	[illegible]
同 二吋以上	同	[illegible]
同 一吋半以上	同	[illegible]
同 剪毛	同	[illegible]
펠트	同	[illegible]

◇養鷄用鐵網

品名	單位	價格
四尺幅 二寸目	百斤	[illegible]
同 一寸半	同	[illegible]
同 一寸目	同	[illegible]
三尺幅 二寸目	同	[illegible]
同 一寸半	同	[illegible]
同 一寸目	同	[illegible]
同 五分目	同	[illegible]

◇川魚類

品名	單位	價格
잉어	一貫	[illegible]
붕어	同	[illegible]
미꾸리	同	[illegible]
뱀장어	同	[illegible]
메기	同	[illegible]
가물치	同	[illegible]
자라	同	[illegible]
蜆貝	一升	[illegible]

◇家畜類

品名	單位	價格
鷄卵	百個	[illegible]
同	一貫	[illegible]
生鷄	一貫	[illegible]
生豚	同	[illegible]
生兎	同	[illegible]
四季鳥卵	百個	[illegible]
鶉卵	同	[illegible]
蜂蜜	一貫	[illegible]

◇其他副業品

品名	單位	價格
麥稈眞田	一反	[illegible]
經木眞田	同	[illegible]
杞柳	一貫	[illegible]
稻草	同	[illegible]
漆	同	[illegible]
椎茸	同	[illegible]
胡麻油	一斤	[illegible]

朝鮮副業協會調査